

بسمه تعالی

ضمیمه ۱

فرم شناسنامه خدمت دستگاه اجرایی

۱- عنوان خدمت: صدور پروانه فعالیت و برگزاری دوره های آموزشی در		۲- شناسه خدمت (این فیلد توسط سازمان مدیریت و برنامه ریزی کشور تکمیل می شود.)	
۳- ارائه دهنده خدمت	نام دستگاه اجرایی: سازمان بنادر و دریانوردی		
	نام دستگاه مادر: وزارت راه و شهرسازی		
۴- مشخصات خدمت	شرح خدمت این فرایند به منظور تأیید صلاحیت موسسات آموزشی درخواست کننده به منظور برگزاری دوره های آموزشی در حیطه استانداردهای آموزشی بندری برای کارکنان لجستیک بندری ایران می باشد، که پس از تأیید صلاحیت و صدور پروانه فعالیت ، این موسسات می توانند دوره های آموزشی در حیطه استانداردهای آموزشی بندری را برای کارکنان فعال در حوزه های کارگزاری ترابری دریایی برگزار نمایند.		
	نوع خدمت <input checked="" type="checkbox"/> خدمت به شهروندان (G2C) <input checked="" type="checkbox"/> خدمت به کسب و کار (G2B) <input type="checkbox"/> خدمت به دیگر دستگاه های دولتی (G2G)		
	ماهیتم خدمت <input checked="" type="checkbox"/> حاکمیتی <input type="checkbox"/> تصدی گری		
	سطح خدمت <input checked="" type="checkbox"/> ملی <input type="checkbox"/> منطقه ای <input type="checkbox"/> استانی <input type="checkbox"/> شهری <input type="checkbox"/> روستایی		
	رویداد مرتبط با: <input type="checkbox"/> تولد <input checked="" type="checkbox"/> آموزش <input type="checkbox"/> سلامت <input type="checkbox"/> مالیات <input checked="" type="checkbox"/> کسب و کار <input type="checkbox"/> تامین اجتماعی <input type="checkbox"/> ثبت مالکیت <input type="checkbox"/> تاسیسات شهری <input type="checkbox"/> بیمه <input type="checkbox"/> ازدواج <input type="checkbox"/> بازنشستگی <input type="checkbox"/> مدارک و گواهینامه ها <input type="checkbox"/> وفات <input type="checkbox"/> سایر		
	نحوه آغاز خدمت <input checked="" type="checkbox"/> تقاضای گیرنده خدمت <input type="checkbox"/> فرارسیدن زمانی مشخص <input type="checkbox"/> رخداد رویدادی مشخص <input type="checkbox"/> تشخیص دستگاه <input type="checkbox"/> سایر: ...		
	مدارک لازم برای انجام خدمت روگرفت اساسنامه مرکز آموزشی، روگرفت شناسنامه سهامداران اعضاء هیئت مدیره و مدیر مرکز، یک قطعه عکس مدیر مرکز آموزشی، روگرفت مدرک تحصیلی مدیر مرکز آموزشی، کوک مرک نقشه ساختمان و آدرس کامل پستی، روگرفت آخرین تغییرات اساسنامه مرکز ثبت شده در روزنامه رسمی، تکمیل و ارائه فرم مشخصات و تهدات مرکز آموزشی، تکمیل و ارائه فرم دوره های آموزشی متقاضی برگزاری، تأیید فضای آموزشی موسسه .		
	قوانین و مقررات بالادستی دستورالعمل صدور مجوز و نظارت بر مراکز برگزار کننده دوره های آموزشی کارکنان لجستیک بندری ایران مصوب اجلاس ۱۷۰۶/۰۶/۰۶ ۹۱/۰۶/۰۶ هیئت عامل سازمان بنادر و دریانوردی		
	آمار تعداد خدمت گیرندگان ۲۰ خدمت گیرندگان در: <input type="checkbox"/> ماه <input type="checkbox"/> فصل <input checked="" type="checkbox"/> سال متوسط مدت زمان ارائه خدمت: <input type="checkbox"/> یک سال تواتر <input checked="" type="checkbox"/> یکبار برای همیشه ... بار در: <input type="checkbox"/> ماه <input type="checkbox"/> فصل <input type="checkbox"/> سال		
	۵- جزییات خدمت	تعداد بار مراجعه حضوری	
هزینه ارائه خدمت (ریال) به خدمت گیرندگان			
مبلغ (مبالغ)			
شماره حساب (های) بانکی			
پرداخت بصورت الکترونیک			
...			
۶- نحوه دسترسی به خدمت	آدرس دقیق و مستقیم خدمت در وبگاه در صورت الکترونیکی بودن همه یا بخشی از آن		
	http://certificates.pmo.ir/fa/mar43/mar235		
	نام سامانه مربوط به خدمت در صورت الکترونیکی بودن همه یا بخشی از آن:		
	مرحله خدمت		نوع ارائه
	در مرحله اطلاع رسانی خدمت		<input checked="" type="checkbox"/> الکترونیکی <input type="checkbox"/> پست الکترونیک <input type="checkbox"/> تلفن گویا یا مرکز تماس <input type="checkbox"/> سایر (با ذکر نحوه دسترسی) اتوماسیون اداری <input type="checkbox"/> تلفن همراه (برنامه کاربردی) <input type="checkbox"/> ارسال پستی <input type="checkbox"/> پیام کوتاه
رسانه ارتباطی خدمت			

دستگاه <input type="checkbox"/>	<input type="checkbox"/>	<input type="checkbox"/>				
مراجعه کننده <input type="checkbox"/>						
دستگاه <input type="checkbox"/>	<input type="checkbox"/>	<input type="checkbox"/>				
مراجعه کننده <input type="checkbox"/>						

۱- دریافت درخواست و بررسی پرونده جهت اطمینان از تکمیل مدارک	۹- عناوین فرایندهای خدمت
۲- بازدید از موسسه و تکمیل چک لیست بازدید اولیه	
۳- صدور پروانه فعالیت	
.....	

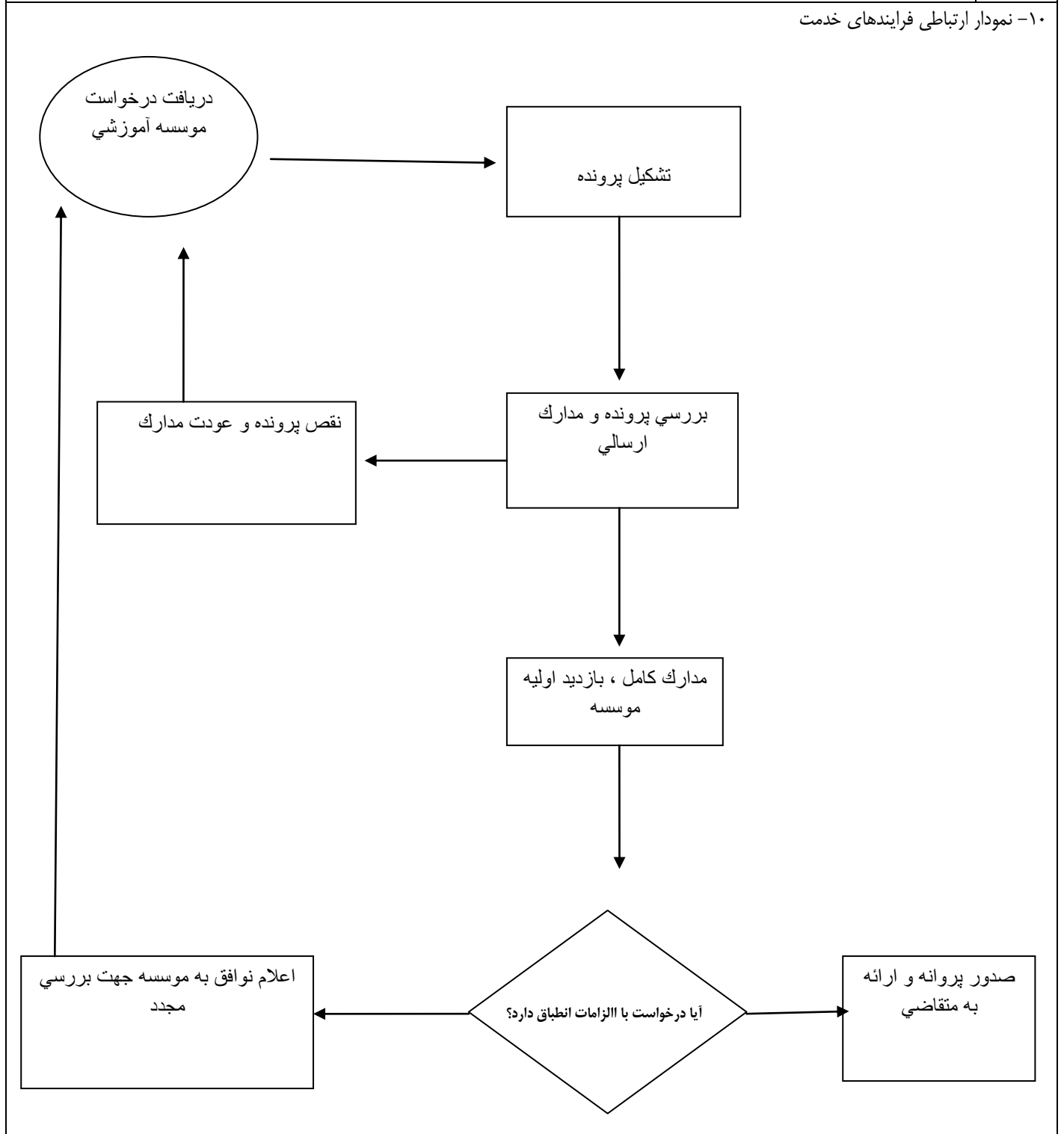

واحد مربوط: آموزش	پست الکترونیک: sajadmarine@yahoo.com	تلفن: ۸۴۹۳۲۸۰۴	نام و نام خانوادگی تکمیل کننده فرم: سجاد عبدالوند
----------------------	--	-------------------	--

توضیحات	فرآیند مجوز		زمان تقریبی فرآیند مجوز (روز/ ساعت)	مراجع ناظر	فرآیند صدور مجوز		متقاضی مجوز			هزینه (ریال)	مدت اعتبار	مدارک مورد نیاز	مستندات قانونی (مصوبه، بخشنامه، آیین نامه)	نوع مجوز	عنوان مجوز	
	الکترونیک	غیر الکترونیک			مشترک *	اختصاصی	دولتی	حقوقی	حقیقی							
	*		۳۰ روز	سازمان بنادر و دریانوردی		✓			✓		+	۵ سال	روگرفت اساسنامه مرکز آموزشی، روگرفت شناسنامه سهامداران اعضاء هیئت مدره و مدیر مرکز، یک قطعه عکس مدیر مرکز آموزشی، روگرفت مدرک تحصیلی مدیر مرکز آموزشی، کوک مرک نقشه ساختمان و آدرس کامل پستی، روگرفت آخرین تغییرات اساسنامه مرکز ثبت شده در روزنامه رسمی، تکمیل و ارائه فرم مشخصات و تهدات مرکز آموزشی، تکمیل و ارائه فرم دوره های آموزشی متقاضی برگزاری، تأیید فضای آموزشی موسسه .	دستورالعمل صدور مجوز و نظارت بر مراکز برگزار کننده دوره های آموزشی کارکنان لجستیک بندری ایران مصوب اجلاس ۱۷۰۶/۰۶ هیئت عامل سازمان بنادر و دریانوردی	صدور ✓	پروانه فعالیت در حیطه استانداردهای آموزشی بندری
	*			سازمان بنادر و دریانوردی		✓			✓		+	۵ سال	=	تصدید ✓		
	*													اصلاح		
	*			سازمان بنادر و دریانوردی		✓			✓		+	-	=	لغو ✓		