

فرم اطلاعات خدمت/ زیر خدمت جهت ارائه روی پایگاه اطلاع رسانی دستگاه

عنوان خدمت: صدور گواهینامه های دریایی شناور		شناسه خدمت: ۱۳۰۵۲۰۷۵۰۰۰		
نوع خدمت: <input checked="" type="checkbox"/> خدمت به شهروندان (G2C) <input checked="" type="checkbox"/> خدمت به کسب و کار (G2B) <input type="checkbox"/> خدمت به دیگر دستگاه های دولتی (G2G)				
شرح خدمت: صدور گواهینامه های دریایی شناور				
مدارک مورد نیاز: مدارک مالکیت شناور - مدارک تایید صلاحیت دریانوردی				
جزئیات خدمت	متوسط مدت زمان ارائه خدمت:	۷ روز		
	ساعات ارائه خدمت:	ساعات اداری		
	تعداد بار مراجعه حضوری	مراجعه حضوری ندارد		
	هزینه ارائه خدمت (ریال) به خدمت گیرندگان	مبلغ (مبالغ)	شماره حساب (های) بانکی	
		دو میلیون تا سی میلیون با توجه به ابعاد شناور	۳۱۷۶۴۵۹۰۰۱۰۰۹	
		...		
نحوه دسترسی به خدمت	<input checked="" type="checkbox"/> اینترنتی http://www.pmo.ir			
	<input type="checkbox"/> پست الکترونیک:			
	<input checked="" type="checkbox"/> تلفن گویا یا مرکز تماس: ۸۴۹۳۲۱۶۴			
	<input type="checkbox"/> تلفن همراه			
	<input type="checkbox"/> پیام کوتاه			
	<input type="checkbox"/> دفاتر ارائه خدمت یا دفاتر پیشخوان خدمات			
نحوه دسترسی به شکایت از خدمت:				
https://www.pmo.ir/fa/citizen/suggestions				

نمودار مراحل دریافت خدمت/زیر خدمت

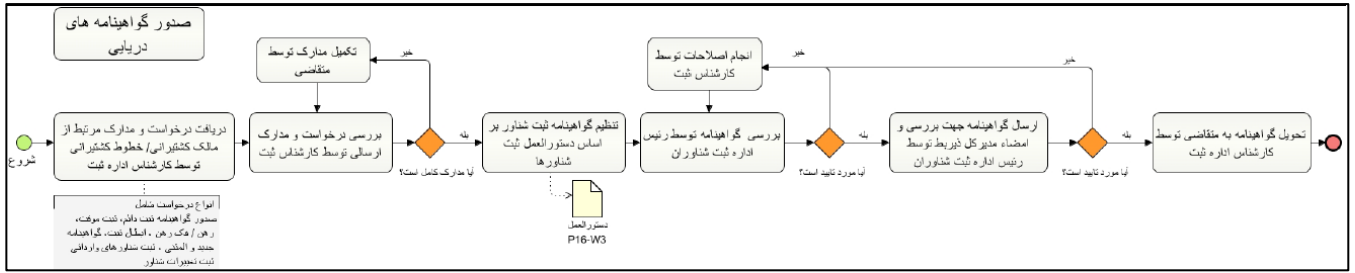

فرم شناسنامه خدمت دستگاه اجرایی

ضمیمه ۱

۱- عنوان خدمت: صدور گواهینامه‌های دریایی شناور		۲- شناسه خدمت: ۱۳۰۵۲۰۷۵۰۰۰	
۳- ارائه دهنده خدمت	نام دستگاه اجرایی: سازمان بنادر و دریانوردی		
	نام دستگاه مادر: وزارت راه و شهرسازی		
۴- مشخصات خدمت	شرح خدمت صدور گواهینامه های دریایی شناور		
	نوع خدمت <input checked="" type="checkbox"/> خدمت به شهروندان (G2C) <input checked="" type="checkbox"/> خدمت به کسب و کار (G2B) <input type="checkbox"/> خدمت به دیگر دستگاه های دولتی (G2G)		
	ماهیت خدمت <input checked="" type="checkbox"/> حاکمیتی <input type="checkbox"/> تصدی گری		
	سطح خدمت <input checked="" type="checkbox"/> ملی <input type="checkbox"/> منطقه ای <input type="checkbox"/> استانی <input type="checkbox"/> شهری <input type="checkbox"/> رولایی		
	رویداد مرتبط با: <input type="checkbox"/> تولد <input type="checkbox"/> آموزش <input type="checkbox"/> سلامت <input type="checkbox"/> مالیات <input type="checkbox"/> کسب و کار <input type="checkbox"/> تامین اجتماعی <input type="checkbox"/> ثب مالکیت		
	نحوه آغاز خدمت <input type="checkbox"/> تقاضای گیرنده خدمت <input type="checkbox"/> فرارسیدن زمانی مشخص <input type="checkbox"/> رخداد رویدادی مشخص <input type="checkbox"/> تشخیص دستگاه <input type="checkbox"/> سایر: ...		
	مدارک لازم برای انجام خدمت مدارک مالکیت شناور - مدارک تایید صلاحیت دریانوردی		
	قوانین و مقررات بالادستی قوانین ومقررات دریایی ایران		
	آمار تعداد خدمت گیرندگان ۵۰ نفر خدمت گیرندگان در: ماه <input checked="" type="checkbox"/> فصل <input type="checkbox"/> سال <input type="checkbox"/>		
	متوسط مدت زمان ارائه خدمت: ۷ روز		
۵- جزئیات خدمت	تواتر <input type="checkbox"/> یکبار برای همیشه <input checked="" type="checkbox"/> ... بار در: ماه <input type="checkbox"/> فصل <input type="checkbox"/> سال <input checked="" type="checkbox"/>		
	تعداد بار مراجعه حضوری مراجعه حضوری ندارد		
	هزینه ارائه خدمت (ریال) به خدمت گیرندگان دو میلیون تا سی میلیون با توجه به ابعاد شناور شماره حساب (های) بانکی: ۲۱۷۶۴۵۹۰۰۱۰۰۹ پرداخت بصورت الکترونیک <input type="checkbox"/>		
	...		
	...		
	...		
۶- نحوه دسترسی به خدمت	آدرس دقیق و مستقیم خدمت در وبگاه در صورت الکترونیکی بودن همه یا بخشی از آن سایت سازمان و بنادر و دریانوردی http://www.pmo.ir		
	نام سامانه مربوط به خدمت در صورت الکترونیکی بودن همه یا بخشی از آن: http://www.pmo.ir		
	مراحل خدمت نوع ارائه		
	<input checked="" type="checkbox"/> الکترونیکی <input checked="" type="checkbox"/> اینترنتی (مانند وبگاه دستگاه) <input type="checkbox"/> پست الکترونیک <input type="checkbox"/> تلفن گویا یا مرکز تماس <input type="checkbox"/> سایر (با ذکر نحوه دسترسی) <input type="checkbox"/> ارسال پستی <input type="checkbox"/> پیام کوتاه		
	<input type="checkbox"/> غیر الکترونیکی در مرحله اطلاع رسانی خدمت در خصوص: جهت احراز اصالت فرد جهت احراز اصالت مدرک نبود زیرساخت ارتباطی مناسب سایر:		
مراجعه به دستگاه: ملی <input type="checkbox"/> استانی <input type="checkbox"/> شهرستانی <input type="checkbox"/>			

				<input checked="" type="checkbox"/> الکترونیکی <input type="checkbox"/> غیر الکترونیکی		<input checked="" type="checkbox"/> اینترنتی (مانند وبگاه دستگاه) <input type="checkbox"/> تلفن همراه (برنامه کاربردی) <input type="checkbox"/> پست الکترونیک <input type="checkbox"/> ارسال پستی <input type="checkbox"/> تلفن گویا یا مرکز تماس <input type="checkbox"/> پیام کوتاه <input type="checkbox"/> دفاتر پیشخوان شماره قرارداد واگذاری خدمات به دفاتر پیشخوان: <input type="checkbox"/> عنوان مشابه دفاتر پیشخوان <input type="checkbox"/> سایر (با ذکر نحوه دسترسی)	در مرحله درخواست خدمت	
مراجعه به دستگاه: <input type="checkbox"/> ملل <input type="checkbox"/> اسکی <input type="checkbox"/> شهرستانی		<input type="checkbox"/> جهت احراز اصالت فرد <input type="checkbox"/> جهت احراز اصالت مدرک <input type="checkbox"/> نبود زیرساخت ارتباطی مناسب <input type="checkbox"/> سایر:		ذکر ضرورت مراجعه حضوری		<input type="checkbox"/> غیر الکترونیکی		
				<input checked="" type="checkbox"/> الکترونیکی <input type="checkbox"/> پست الکترونیک <input type="checkbox"/> سایر (با ذکر نحوه دسترسی)		<input checked="" type="checkbox"/> اینترنتی (مانند درگاه دستگاه) <input type="checkbox"/> اینترنتی (مانند اینترنت داخلی دستگاه یا ERP) <input type="checkbox"/> سایر (با ذکر نحوه دسترسی)	مرحله تولید خدمت (فرایند داخل دستگاه با ارتباط با دیگر دستگاه ها)	
				<input type="checkbox"/> غیر الکترونیکی		ذکر ضرورت مراجعه حضوری		
				<input checked="" type="checkbox"/> الکترونیکی <input type="checkbox"/> غیر الکترونیکی		<input checked="" type="checkbox"/> اینترنتی (مانند وبگاه دستگاه) <input type="checkbox"/> تلفن همراه (برنامه کاربردی) <input type="checkbox"/> پست الکترونیک <input type="checkbox"/> ارسال پستی <input type="checkbox"/> تلفن گویا یا مرکز تماس <input type="checkbox"/> پیام کوتاه <input type="checkbox"/> دفاتر پیشخوان شماره قرارداد واگذاری خدمات به دفاتر پیشخوان: <input type="checkbox"/> عنوان مشابه دفاتر پیشخوان <input type="checkbox"/> سایر (با ذکر نحوه دسترسی)	در مرحله ارائه خدمت	
مراجعه به دستگاه: <input type="checkbox"/> ملل <input type="checkbox"/> اسکی <input type="checkbox"/> شهرستانی		<input type="checkbox"/> جهت احراز اصالت فرد <input type="checkbox"/> جهت احراز اصالت مدرک <input type="checkbox"/> نبود زیرساخت ارتباطی مناسب <input type="checkbox"/> سایر:		ذکر ضرورت مراجعه حضوری		<input type="checkbox"/> غیر الکترونیکی		
استعلام غیر الکترونیکی		استعلام الکترونیکی		فیلدهای مورد تبادل		نام سامانه های دیگر		۷- ارتباط خدمت با سایر سامانه ها (بانکهای اطلاعاتی) در دستگاه
		برخط online دستهای (Batch)				بانک اطلاعاتی اتوماسیون اداری		
اگر استعلام غیر الکترونیکی است، استعلام توسط:		استعلام الکترونیکی برخط online دستهای (Batch)		مبلغ (در صورت پرداخت هزینه)		نام سامانه های دستگاه دیگر		۸- ارتباط خدمت با سایر دستگاههای دیگر
<input type="checkbox"/> دستگاه <input type="checkbox"/> مراجعه کننده		<input type="checkbox"/> <input type="checkbox"/>						
<input type="checkbox"/> دستگاه <input type="checkbox"/> مراجعه کننده		<input type="checkbox"/> <input type="checkbox"/>						
<input type="checkbox"/> دستگاه <input type="checkbox"/> مراجعه کننده		<input type="checkbox"/> <input type="checkbox"/>						

۱- صدور گواهینامه های دریایی	فرایندهای خدمت عناوین
۲-	
۳-	
....	

۱۰- نمودار ارتباطی فرایندهای خدمت

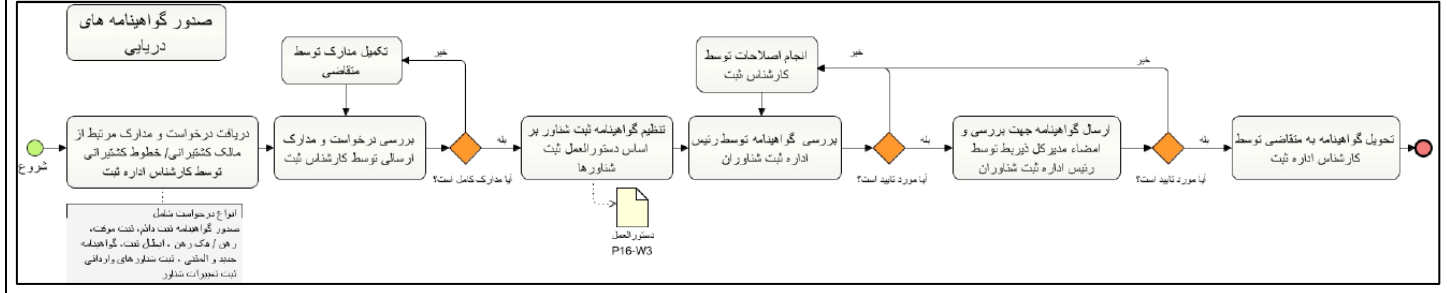

نام و نام خانوادگی تکمیل کننده فرم: مرتضی محکم	تلفن: ۸۴۹۳۲۱۶۴	پست الکترونیک:	واحد مربوط: اداره ثبت کشتیها و صدور گواهینامه های دریایی
------------------------------------------------	----------------	----------------	----------------------------------------------------------