

فرم اطلاعات خدمت/ زیر خدمت جهت ارائه روی پایگاه اطلاع رسانی دستگاه

عنوان خدمت: ارائه مجوزهای مرتبط با تجهیزات رادیویی در ایستگاههای ساحلی		شناسه خدمت: ۱۳۰۵۱۴۲۶۰۰۰		
نوع خدمت: <input type="checkbox"/> خدمت به شهروندان (G2C) <input checked="" type="checkbox"/> خدمت به کسب و کار (G2B) <input checked="" type="checkbox"/> خدمت به دیگر دستگاه های دولتی (G2G)				
شرح خدمت: صدور گواهینامه رادیویی ایستگاههای ساحلی				
مدارک مورد نیاز: مدارک لازم در درگاه وب معرفی شده موجود می باشد				
جزئیات خدمت	متوسط مدت زمان ارائه خدمت:	۲۰ روز		
	ساعات ارائه خدمت:	ساعات اداری		
	تعداد بار مراجعه حضوری	مراجعه حضوری ندارد		
	هزینه ارائه خدمت (ریال) به خدمت گیرندگان	مبلغ (مبالغ)	شماره حساب (های) بانکی	
			ندارد	
		...		
نحوه دسترسی به خدمت	<input checked="" type="checkbox"/> اینترنتی WWW.PMO.ir			
	<input type="checkbox"/> پست الکترونیک:			
	<input checked="" type="checkbox"/> تلفن گویا یا مرکز تماس: ۸۴۹۳۲۱۵۰			
	<input type="checkbox"/> تلفن همراه			
	<input type="checkbox"/> پیام کوتاه			
	<input type="checkbox"/> دفاتر ارائه خدمت یا دفاتر پیشخوان خدمات			
نحوه دسترسی به شکایت از خدمت:				
https://www.pmo.ir/fa/citizen/suggestions				

نمودار گردش کار صدور تأییدیه/تمدید و نظارت
بر فعالیت مراکز رادیویی غیر وابسته

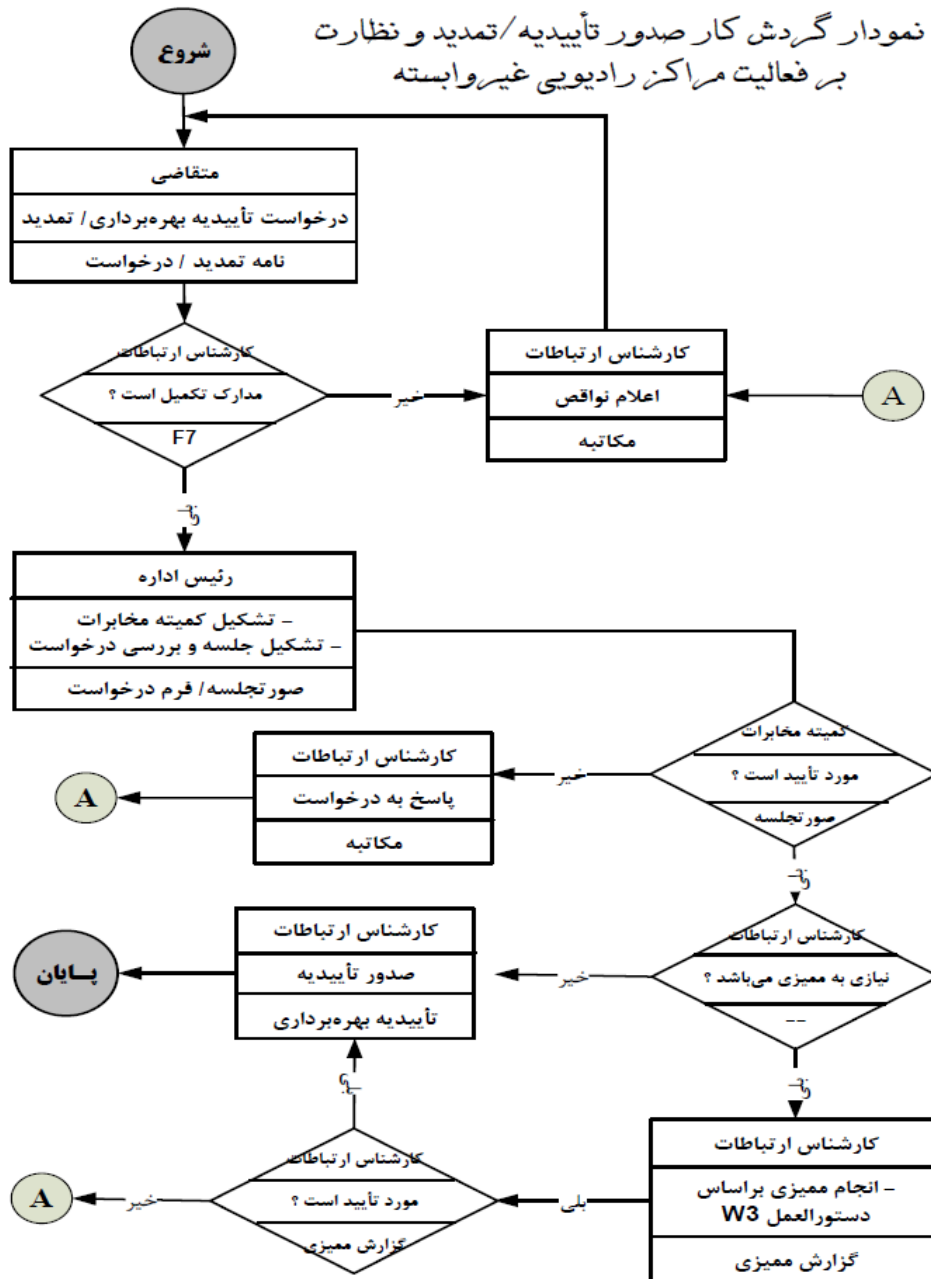

۱- عنوان خدمت: ارائه مجوزهای مرتبط با تجهیزات رادیویی در ایستگاههای ساحلی		۲- شناسه خدمت: ۱۳۰۵۱۴۲۶۰۰۰		
۳- ارائه دهنده خدمت	نام دستگاه اجرایی: سازمان بنادر و دریانوردی			
	نام دستگاه مادر: وزارت راه و شهرسازی			
۴- مشخصات خدمت	شرح خدمت صدور گواهینامه رادیویی ایستگاههای ساحلی			
	نوع خدمت	<input type="checkbox"/> خدمت به شهروندان (G2C) <input checked="" type="checkbox"/> خدمت به کسب و کار (G2B) <input checked="" type="checkbox"/> خدمت به دیگر دستگاه های دولتی (G2G)		
	ماهیت خدمت	<input checked="" type="checkbox"/> حاکمیتی <input type="checkbox"/> تصدی گری		
	سطح خدمت	<input checked="" type="checkbox"/> ملی <input type="checkbox"/> منطقه ای <input type="checkbox"/> استانی <input type="checkbox"/> شهری <input type="checkbox"/> روستایی		
	رویداد مرتبط با:	<input type="checkbox"/> تولد <input type="checkbox"/> آموزش <input type="checkbox"/> سلامت <input type="checkbox"/> مالیات <input checked="" type="checkbox"/> کسب و کار <input type="checkbox"/> تامین اجتماعی <input type="checkbox"/> ثبت مالکیت <input type="checkbox"/> تاسیسات شهری <input type="checkbox"/> بیمه <input type="checkbox"/> ازدواج <input type="checkbox"/> بازنشستگی <input type="checkbox"/> مدارک و گواهینامه ها <input type="checkbox"/> وفات <input type="checkbox"/> سایر		
	نحوه آغاز خدمت	<input checked="" type="checkbox"/> تقاضای گیرنده خدمت <input type="checkbox"/> فرارسیدن زمانی مشخص <input type="checkbox"/> رخداد رویدادی مشخص <input type="checkbox"/> تشخیص دستگاه <input type="checkbox"/> سایر: ...		
	مدارک لازم برای انجام خدمت	مدارک لازم در درگاه وب معرفی شده موجود می باشد		
	قوانین و مقررات بالادستی	قوانین ملی و بین المللی مخابرات دریایی		
	۵- جزئیات خدمت	آمار تعداد خدمت گیرندگان متوسط مدت زمان ارائه خدمت: ۲۰ روز تواتر تعداد بار مراجعه حضوری		
		۵۰ نفر خدمت گیرندگان در: ماه <input type="checkbox"/> فصل <input type="checkbox"/> سال <input checked="" type="checkbox"/> ... بار در: ماه <input type="checkbox"/> فصل <input type="checkbox"/> سال <input checked="" type="checkbox"/>		
مراجعه حضوری ندارد				
هزینه ارائه خدمت (ریال) به خدمت گیرندگان		مبلغ (مبالغ)	شماره حساب (های) بانکی	
			پرداخت بصورت الکترونیک <input type="checkbox"/>	
۶- نحوه دسترسی به خدمت	آدرس دقیق و مستقیم خدمت در وبگاه در صورت الکترونیکی بودن همه یا بخشی از آن			
	WWW.PMO.ir			
	نام سامانه مربوط به خدمت در صورت الکترونیکی بودن همه یا بخشی از آن:			
	مراحل خدمت	نوع ارائه	رسانه ارتباطی خدمت	
در مرحله اطلاع رسانی خدمت	<input checked="" type="checkbox"/> الکترونیکی	<input checked="" type="checkbox"/> اینترنتی (مانند وبگاه دستگاه) <input type="checkbox"/> پست الکترونیک <input type="checkbox"/> تلفن گویا یا مرکز تماس <input type="checkbox"/> سایر (بازگرنحوه دسترسی)	<input type="checkbox"/> تلفن همراه (برنامه کاربردی) <input type="checkbox"/> ارسال پستی <input type="checkbox"/> پیام کوتاه	
	<input type="checkbox"/> غیر الکترونیکی	<input type="checkbox"/> در منزل <input type="checkbox"/> در محل کار <input type="checkbox"/> در محل خدمت <input type="checkbox"/> سایر:	<input type="checkbox"/> مراجعه به دستگاه: ملی <input type="checkbox"/> استانی <input type="checkbox"/> شهرستانی <input type="checkbox"/>	

		<input type="checkbox"/> الکترونیکی <input type="checkbox"/> غیر الکترونیکی		<input type="checkbox"/> اینترنتی (مانند وبگاه دستگاه) <input type="checkbox"/> تلفن همراه (برنامه کاربردی) <input type="checkbox"/> پست الکترونیک <input type="checkbox"/> ارسال پستی <input type="checkbox"/> تلفن گویا یا مرکز تماس <input type="checkbox"/> پیام کوتاه <input type="checkbox"/> دفاتر پیشخوان شماره قرارداد واگذاری خدمات به دفاتر پیشخوان: <input type="checkbox"/> عنوان مشابه دفاتر پیشخوان <input type="checkbox"/> سایر (با ذکر نحوه دسترسی)		در مرحله درخواست خدمت	
مراجعه به دستگاه: <input checked="" type="checkbox"/> ملی <input type="checkbox"/> استانی <input type="checkbox"/> شهرستانی		<input type="checkbox"/> جهت احراز اصالت فرد <input checked="" type="checkbox"/> جهت احراز اصالت مدرک <input type="checkbox"/> نبود زیرساخت ارتباطی مناسب <input type="checkbox"/> سایر:		ذکر ضرورت مراجعه حضوری		<input checked="" type="checkbox"/> غیر الکترونیکی	
<input type="checkbox"/> اینترنتی (مانند درگاه دستگاه) <input checked="" type="checkbox"/> اینترنتی (مانند اینترنت داخلی دستگاه یا ERP) <input type="checkbox"/> پست الکترونیک <input type="checkbox"/> سایر (با ذکر نحوه دسترسی)				<input type="checkbox"/> غیر الکترونیکی		مرحله تولید خدمت (فرایند داخل دستگاه با ارتباط با دیگر دستگاه ها)	
				ذکر ضرورت مراجعه حضوری		<input type="checkbox"/> غیر الکترونیکی	
		<input type="checkbox"/> اینترنتی (مانند وبگاه دستگاه) <input type="checkbox"/> تلفن همراه (برنامه کاربردی) <input type="checkbox"/> پست الکترونیک <input type="checkbox"/> ارسال پستی <input type="checkbox"/> تلفن گویا یا مرکز تماس <input type="checkbox"/> پیام کوتاه <input type="checkbox"/> دفاتر پیشخوان شماره قرارداد واگذاری خدمات به دفاتر پیشخوان: <input type="checkbox"/> عنوان مشابه دفاتر پیشخوان <input type="checkbox"/> سایر (با ذکر نحوه دسترسی)				در مرحله ارائه خدمت	
مراجعه به دستگاه: ملی استانی شهرستانی		<input type="checkbox"/> جهت احراز اصالت فرد <input checked="" type="checkbox"/> جهت احراز اصالت مدرک <input type="checkbox"/> نبود زیرساخت ارتباطی مناسب <input type="checkbox"/> سایر:		ذکر ضرورت مراجعه حضوری		<input checked="" type="checkbox"/> غیر الکترونیکی	
نام سامانه های دیگر		فیلدهای مورد تبادل		استعلام الکترونیکی برخط online دستهای (Batch)		استعلام غیر الکترونیکی	
بانک اطلاعاتی اتوماسیون اداری				<input type="checkbox"/>		<input type="checkbox"/>	
بانک اطلاعاتی سیستم جامع دریایی		مشخصات رادبویی، مشخصات جغرافیایی محل نصب تجهیزات		<input type="checkbox"/>		<input checked="" type="checkbox"/>	
				<input type="checkbox"/>		<input type="checkbox"/>	
				<input type="checkbox"/>		<input type="checkbox"/>	
نام دستگاه دیگر		نام سامانه های دستگاه دیگر		فیلدهای مورد تبادل		مبلغ (در صورت پرداخت هزینه)	
نام دستگاه دیگر		نام سامانه های دستگاه دیگر		فیلدهای مورد تبادل		مبلغ (در صورت پرداخت هزینه)	
<input type="checkbox"/> دستگاه <input type="checkbox"/> مراجعه کننده		<input type="checkbox"/>		<input type="checkbox"/>		<input type="checkbox"/>	
<input type="checkbox"/> دستگاه <input type="checkbox"/> مراجعه کننده		<input type="checkbox"/>		<input type="checkbox"/>		<input type="checkbox"/>	
<input type="checkbox"/> دستگاه <input type="checkbox"/> مراجعه کننده		<input type="checkbox"/>		<input type="checkbox"/>		<input type="checkbox"/>	

نمودار گردش کار صدور تأییدیه/تمدید و نظارت
بر فعالیت مراکز رادیویی غیروابسته

