

## فرم اطلاعات خدمت/زیر خدمت جهت ارائه روی پایگاه اطلاع رسانی دستگاه

عنوان خدمت: ارائه مجوز در مناطق عادی و ویژه بندری و آزاد تجاری

شناسه خدمت: ۱۳۰۱۲۰۸۰۰۰۰

نوع خدمت:  خدمت به شهروندان (G2C)  خدمت به کسب و کار (G2B)  خدمت به دیگر دستگاه های دولتی (G2G)

شرح خدمت:

مجوز فعالیت اقتصادی ، فرهنگی ، آموزشی و ... ورود، بهره برداری و خروج وسایل نقلیه، تجهیزات و ماشین آلات بکارگیری و استفاده از کالاهای مصرفی ، مواد اولیه و ماشین آلات خط تولید در مناطق ویژه اقتصادی بندری شماره گذاری وسایل نقلیه، تجهیزات و ماشین آلات در مناطق ویژه اقتصادی بندری پروانه اشتغال و بکارگیری اتباع خارجی در مناطق ویژه اقتصادی بندری مجوز سرمایه گذاری در مناطق بندری

مدارک مورد نیاز: —

	سه ماه	متوسط مدت زمان ارائه خدمت:	جزئیات خدمت
	بستگی به نوع مجوز صادره دارد	ساعات ارائه خدمت:	
	مراجعه حضوری ندارد	تعداد بار مراجعه حضوری	
شماره حساب (های) بانکی	مبلغ (مبالغ)	هزینه ارائه خدمت (ریال) به خدمت گیرندگان	
<input type="checkbox"/>	۷۰۰۰۰۰		
<input type="checkbox"/>	۶۰۰۰۰۰		
<input type="checkbox"/>	۹۰۰۰۰۰		

<input checked="" type="checkbox"/> اینترنتی <a href="https://ispz.pmo.ir/">https://ispz.pmo.ir/</a>	نحوه دسترسی به خدمت
<input type="checkbox"/> پست الکترونیک:	
<input checked="" type="checkbox"/> تلفن گویا یا مرکز تماس: ۸۴۹۳۲۲۲۳	
<input type="checkbox"/> تلفن همراه	
<input type="checkbox"/> پیام کوتاه	
<input type="checkbox"/> دفاتر ارائه خدمت یا دفاتر پیشخوان خدمات	

نحوه دسترسی به شکایت از خدمت:

<https://www.pmo.ir/fa/citizen/suggestions>

## نمودار مراحل دریافت خدمت/زیر خدمت

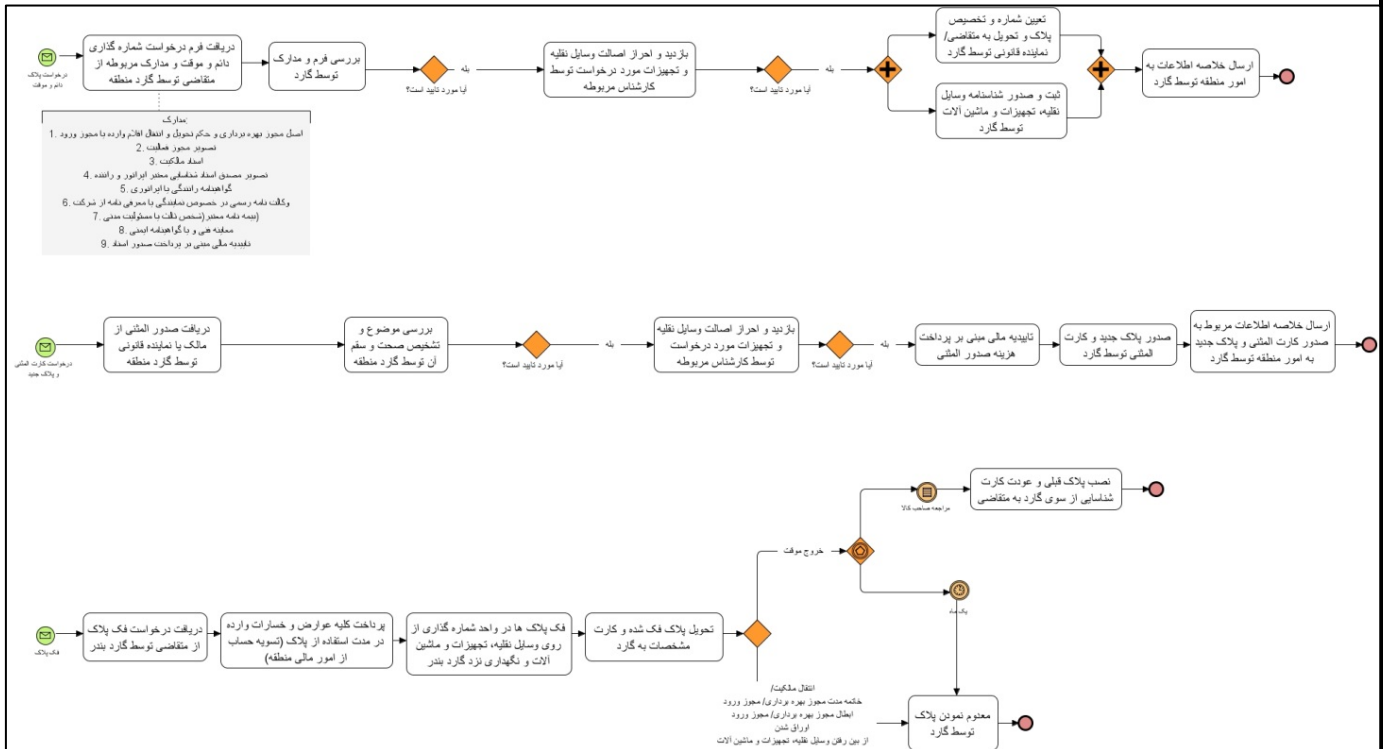
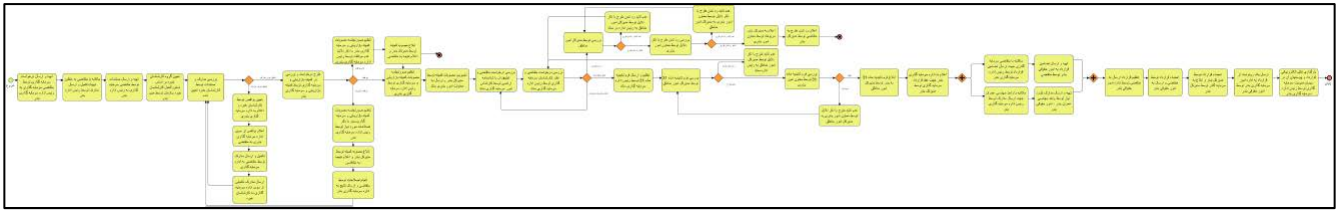

بسمه تعالی

ضمیمه ۱

فرم شناسنامه خدمت دستگاه اجرایی

۱- عنوان خدمت: ارائه مجوز در مناطق عادی و ویژه بندری و آزاد تجاری		۲- شناسه خدمت: ۱۳۰۱۲۰۸۰۰۰۰	
نام دستگاه اجرایی: سازمان بنادر و دریانوردی		خدمت	
نام دستگاه مادر: وزارت راه و شهر سازی		۳- ارائه دفن خدمت	
شرح خدمت مجوز فعالیت اقتصادی، فرهنگی، آموزشی و ... ورود، بهره برداری و خروج وسایل نقلیه، تجهیزات و ماشین آلات بکارگیری و استفاده از کالاهای مصرفی، مواد اولیه و ماشین آلات خط تولید در مناطق ویژه اقتصادی بندری شماره گذاری وسایل نقلیه، تجهیزات و ماشین آلات در مناطق ویژه اقتصادی بندری پروانه اشتغال و بکارگیری اتباع خارجی در مناطق ویژه اقتصادی بندری مجوز سرمایه گذاری در مناطق بندری		۴- مشخصات خدمت	
نوع خدمت <input type="checkbox"/> خدمت به شهروندان (G2C) <input checked="" type="checkbox"/> خدمت به کسب و کار (G2B) <input type="checkbox"/> خدمت به دیگر دستگاه های دولتی (G2G)		نوع مخاطبین	
ماهیت خدمت <input checked="" type="checkbox"/> حاکمیتی <input type="checkbox"/> تصدی گری			
سطح خدمت <input checked="" type="checkbox"/> ملی <input type="checkbox"/> منطقه ای <input type="checkbox"/> استانی <input type="checkbox"/> شهری <input type="checkbox"/> روستایی			
رویداد مرتبط با: <input type="checkbox"/> تولد <input type="checkbox"/> آموزش <input type="checkbox"/> سلامت <input type="checkbox"/> مالیات <input checked="" type="checkbox"/> کسب و کار <input type="checkbox"/> تامین اجتماعی <input type="checkbox"/> ثبت مالکیت <input type="checkbox"/> تاسیسات شهری <input type="checkbox"/> بیمه <input type="checkbox"/> ازدواج <input type="checkbox"/> بازنشستگی <input type="checkbox"/> مدارک و گواهینامه ها <input type="checkbox"/> وفات <input type="checkbox"/> سایر			
نحوه آغاز خدمت <input checked="" type="checkbox"/> تقاضای گیرنده خدمت <input checked="" type="checkbox"/> تشخیص دستگاه <input type="checkbox"/> سایر: ... <input type="checkbox"/> رخداد رویدادی مشخص			
مدارک لازم برای انجام خدمت ---			
قوانین و مقررات بالادستی مصوبات شورای عالی ترابری کل کشور، مصوبات شورای عالی سازمان، قوانین تجارت، قوانین گمرکی، قوانین دریایی و بندری			
آمار تعداد خدمت گیرندگان ۶۲۰۵ نفر خدمت گیرندگان در: ماه <input type="checkbox"/> فصل <input type="checkbox"/> سال <input checked="" type="checkbox"/>			
متوسط مدت زمان ارائه خدمت: بستگی به نوع مجوز صادره دارد			
تواتر <input type="checkbox"/> یکبار برای همیشه یک بار در: ماه <input type="checkbox"/> فصل <input type="checkbox"/> سال <input checked="" type="checkbox"/>			
تعداد بار مراجعه حضوری مراجعه حضوری ندارد			
هزینه ارائه خدمت (ریال) به خدمت گیرندگان مبلغ (مبالغ) شماره حساب (های) بانکی پرداخت بصورت الکترونیک			
۷۰۰۰۰۰			
۶۰۰۰۰۰			
۹۰۰۰۰۰			
۵- جزئیات خدمت			
آدرس دقیق و مستقیم خدمت در وبگاه در صورت الکترونیکی بودن همه یا بخشی از آن			
<a href="https://ispz.pmo.ir/">https://ispz.pmo.ir/</a>			
نام سامانه مربوط به خدمت در صورت الکترونیکی بودن همه یا بخشی از آن: <a href="https://ispz.pmo.ir/">https://ispz.pmo.ir/</a>			
مراحل خدمت		نوع ارائه	
در مرحله اطلاع رسانی خدمت		<input checked="" type="checkbox"/> الکترونیکی <input type="checkbox"/> ایترنتی (مانند وبگاه دستگاه) <input type="checkbox"/> تلفن همراه (برنامه کاربردی) <input type="checkbox"/> پست الکترونیک <input type="checkbox"/> ارسال پستی <input type="checkbox"/> تلفن گویا یا مرکز تماس <input checked="" type="checkbox"/> پیام کوتاه <input type="checkbox"/> سایر (با ذکر نحوه دسترسی)	
غیر الکترونیکی		ذکر ضرورت مراجعه حضوری	
مراجعه به دستگاه: ملی <input type="checkbox"/> استانی <input type="checkbox"/> شهرستانی <input type="checkbox"/>		جهت احراز اصالت فرد <input type="checkbox"/> جهت احراز اصالت مدرک <input type="checkbox"/> نیود زیر ساخت ارتباطی مناسب <input type="checkbox"/> سایر: <input type="checkbox"/>	

۶- نحوه دسترسی به خدمت



۱- صدور مجوز سرمایه گذاری در مناطق بندری

۲- بکارگیری و استفاده از کالاهای مصرفی، مواد اولیه، ماشین آلات خط تولید و تاسیسات

۳- شماره گذاری وسایل نقلیه، تجهیزات و ماشین آلات در مناطق ویژه بندری

....

۱۰- نمودار ارتباطی فرایندهای خدمت

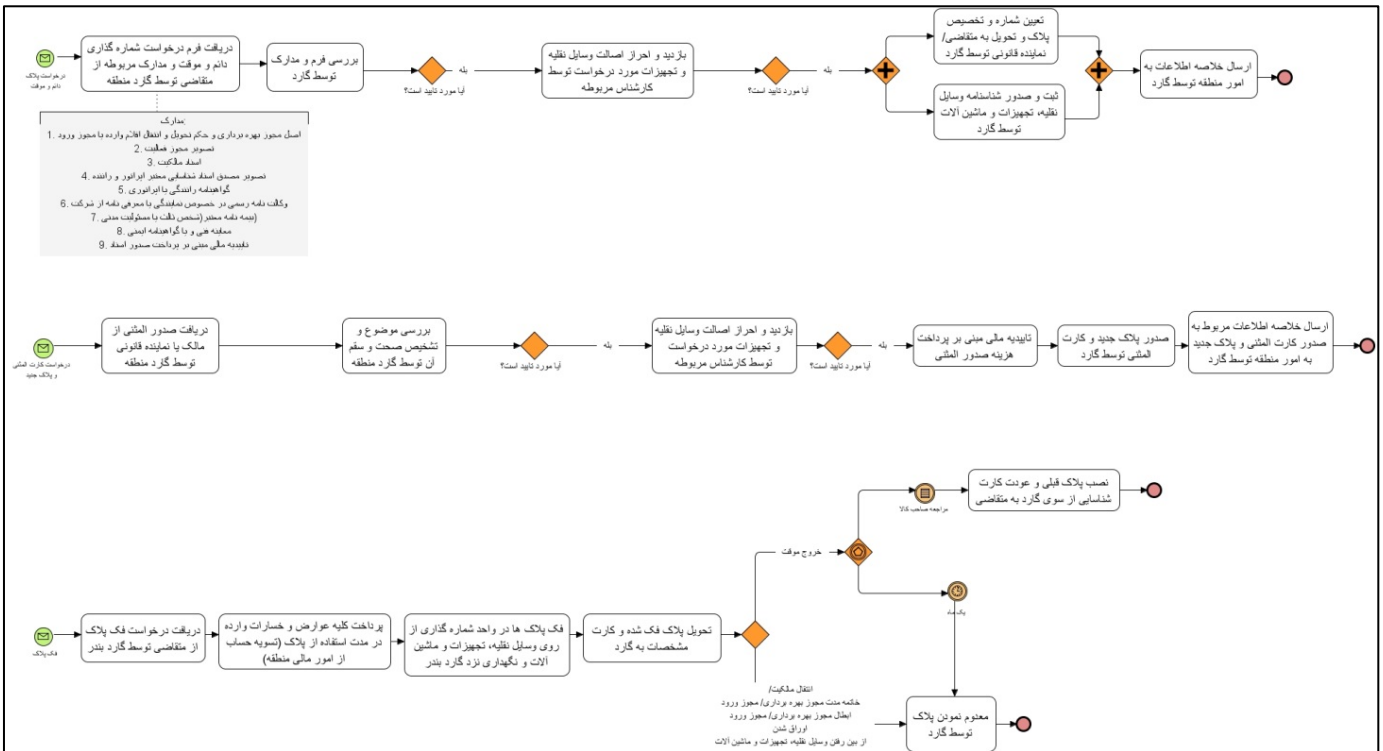
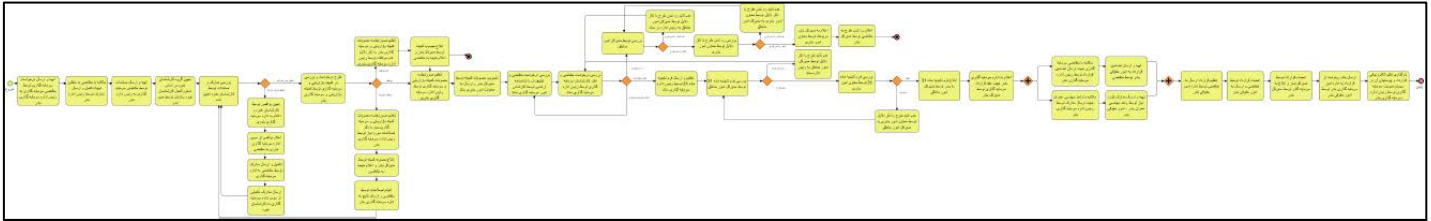

<p>واحد مربوط: اداره کل مناطق ویژه بندری و سرمایه گذاری</p>	<p>پست الکترونیک:</p>	<p>تلفن : ۸۴۹۳۲۲۲۳</p>	<p>نام و نام خانوادگی تکمیل کننده فرم: رضا دباغیان نژاد</p>
---	-----------------------	------------------------	---