

فرم اطلاعات خدمت/زیرخدمت جهت ارائه روی پایگاه اطلاع‌رسانی دستگاه

عنوان خدمت: ارائه اطلاعات مکانی سواحل و بنادر (GIS)		شناسه خدمت: ۱۳۰۵۲۰۸۲۱۰۵		
نوع خدمت: <input checked="" type="checkbox"/> خدمت به شهروندان (G2C) <input checked="" type="checkbox"/> خدمت به کسب و کار (G2B) <input checked="" type="checkbox"/> خدمت به دیگر دستگاه های دولتی (G2G)				
شرح خدمت: تهیه نقشه ها و اطلاعات مکانی و توصیفی زیرساختهای عمرانی و تاسیساتی بنادر و سواحل در محدوده مهمترین بنادر کشور و حریم سواحل و ارائه این اطلاعات به عموم مردم، دانشجویان، محققان، دانشگاه ها، ارگانهای دولتی، شرکتهای و غیره				
مدارک مورد نیاز:				
جزئیات خدمت	متوسط مدت زمان ارائه خدمت:	۴ روز		
	ساعات ارائه خدمت:	۲۴ ساعته از طریق درگاه		
	تعداد بار مراجعه حضوری	یک بار در ماه		
	هزینه ارائه خدمت (ریال) به خدمت گیرندگان	مبلغ (مبالغ)	شماره حساب (های) بانکی	
			ندارد	
		...		
نحوه دسترسی به خدمت	<input checked="" type="checkbox"/> اینترنتی GIS.pmo.ir			
	<input type="checkbox"/> پست الکترونیک:			
	<input checked="" type="checkbox"/> تلفن گویا یا مرکز تماس: ۸۲۰۱۳۰۱			
	<input type="checkbox"/> تلفن همراه			
	<input type="checkbox"/> پیام کوتاه			
	<input type="checkbox"/> دفاتر ارائه خدمت یا دفاتر پیشخوان خدمات			
نحوه دسترسی به شکایت از خدمت:				
https://www.pmo.ir/fa/citizen/suggestions				

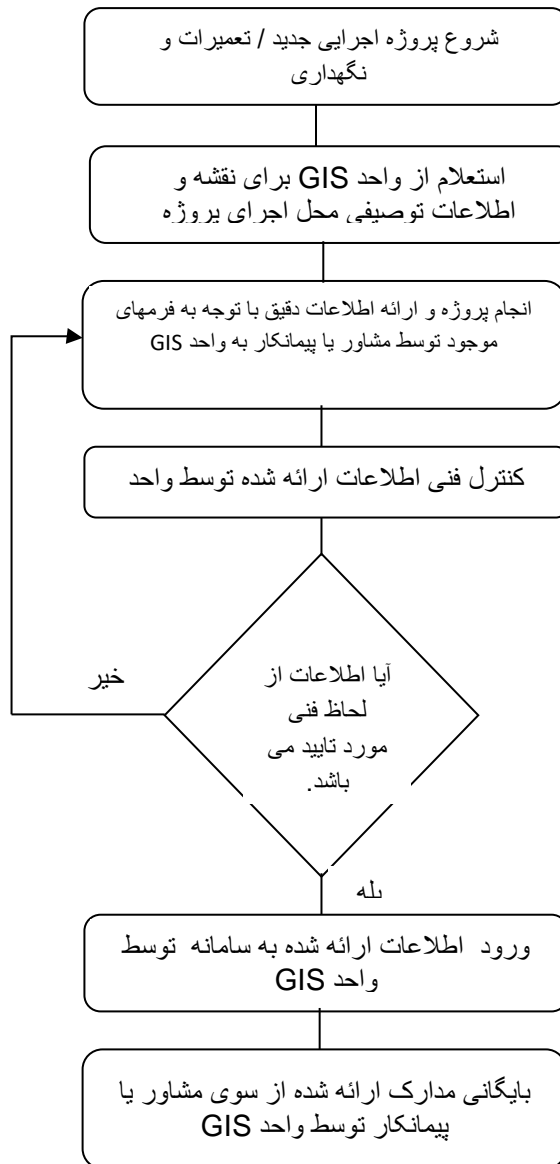

۱- عنوان خدمت: ارائه اطلاعات مکانی سواحل و بنادر (GIS)		۲- شناسه خدمت: ۱۳۰۵۲۰۸۲۱۰۵		
۳- ارائه دهنده خدمت	نام دستگاه اجرایی: سازمان بنادر و دریانوردی			
	نام دستگاه مادر: وزارت راه و شهرسازی			
۴- مشخصات خدمت	شرح خدمت تهیه نقشه ها و اطلاعات مکانی و توصیفی زیرساختهای عمرانی و تاسیساتی بنادر و سواحل در محدوده مهمترین بنادر کشور و حریم سواحل و ارائه این اطلاعات به عموم مردم، دانشجویان، محققان، دانشگاه ها، ارگانهای دولتی، شرکتها و غیره			
	نوع خدمت	دولتی (G2G) خدمت به شهروندان (G2C) خدمت به کسب و کار (G2B) خدمت به دیگر دستگاه های دولتی	دستگاههای دولتی، شرکتهای خصوصی، دانشجویان، محققین، دانشگاه ها، پژوهشگاه ها، غیره	
			نوع مالکیت	
	ماهیت خدمت	<input checked="" type="checkbox"/> حاکمیتی <input type="checkbox"/> تصدی گری		
	سطح خدمت	<input checked="" type="checkbox"/> ملی <input type="checkbox"/> منطقه ای <input type="checkbox"/> استانی <input type="checkbox"/> شهری <input type="checkbox"/> روستایی		
	رویداد مرتبط با:	<input type="checkbox"/> تولد <input checked="" type="checkbox"/> آموزش	<input type="checkbox"/> سلامت <input type="checkbox"/> مالیات	<input checked="" type="checkbox"/> کسب و کار
		<input checked="" type="checkbox"/> تاسیسات شهری	<input type="checkbox"/> بیمه <input type="checkbox"/> ازدواج	<input type="checkbox"/> بازنشستگی
	نحوه آغاز خدمت	<input checked="" type="checkbox"/> تقاضای گیرنده خدمت <input type="checkbox"/> فرارسیدن زمانی مشخص <input checked="" type="checkbox"/> رخداد رویدادی مشخص		
		<input checked="" type="checkbox"/> تشخیص دستگاه <input type="checkbox"/> سایر: ...		
		مدارک لازم برای انجام خدمت --		
	قوانین و مقررات بالادستی --			
۵- جزئیات خدمت	آمار تعداد خدمت گیرندگان: ۵۰ نفر خدمت گیرندگان در: ماه <input checked="" type="checkbox"/> فصل <input type="checkbox"/> سال <input type="checkbox"/>			
	متوسط مدت زمان ارائه خدمت: ۴ روز			
	تواتر: <input type="checkbox"/> یکبار برای همیشه <input type="checkbox"/> ۲ بار در: ماه <input checked="" type="checkbox"/> فصل <input type="checkbox"/> سال <input type="checkbox"/>			
	تعداد بار مراجعه حضوری: یک بار در ماه			
	هزینه ارائه خدمت (ریال) به گیرندگان	مبلغ (مبالغ)	شماره حساب (های) بانکی	پرداخت بصورت الکترونیک
رایگان			<input type="checkbox"/>	
...			<input type="checkbox"/>	
۶- نحوه دسترسی به خدمت	آدرس دقیق و مستقیم خدمت در وبگاه در صورت الکترونیکی بودن همه یا بخشی از آن			
	GIS.pmo.ir			
	نام سامانه مربوط به خدمت در صورت الکترونیکی بودن همه یا بخشی از آن: پایگاه داده سامانه اطلاعات مکانی سواحل و بنادر (PMOGIS)			
	مراحل خدمت	نوع ارائه	رسانه ارتباطی خدمت	
	در مرحله اطلاع رسانی خدمت	<input checked="" type="checkbox"/> الکترونیکی	<input checked="" type="checkbox"/> اینترنتی (مانند وبگاه دستگاه) <input type="checkbox"/> تلفن همراه (برنامه کاربردی) <input type="checkbox"/> پست الکترونیک <input type="checkbox"/> تلفن گویا یا مرکز تماس <input type="checkbox"/> سایر (بازکر نحوه دسترسی)	
در مرحله اطلاع رسانی خدمت	<input type="checkbox"/> غیر الکترونیکی	مراجعه حضوری	جهت احراز اصالت فرد <input type="checkbox"/> جهت احراز اصالت مدرک <input type="checkbox"/> نبود زیرساخت ارتباطی مناسب <input type="checkbox"/> سایر: <input type="checkbox"/>	
		مراجعه به دستگاه: ملی <input type="checkbox"/> استانی <input type="checkbox"/> شهرستانی <input type="checkbox"/>		

		<input checked="" type="checkbox"/> الکترونیکی <input type="checkbox"/> پست الکترونیک <input type="checkbox"/> تلفن گویا یا مرکز تماس <input type="checkbox"/> دفاتر پیشخوان شماره قرارداد واگذاری خدمات به دفاتر پیشخوان: <input type="checkbox"/> عناوین مشابه دفاتر پیشخوان <input type="checkbox"/> سایر (با ذکر نحوه دسترسی)		<input checked="" type="checkbox"/> اینترنتی (مانند وبگاه دستگاه) <input type="checkbox"/> تلفن همراه (برنامه کاربردی) <input type="checkbox"/> ارسال پستی <input type="checkbox"/> پیام کوتاه		در مرحله درخواست خدمت	
مرجعه به دستگاه: <input type="checkbox"/> ملی <input type="checkbox"/> استانی <input checked="" type="checkbox"/> شهرستانی		<input type="checkbox"/> جهت احراز اصالت فرد <input type="checkbox"/> جهت احراز اصالت مدرک <input checked="" type="checkbox"/> نبود زیرساخت ارتباطی مناسب <input type="checkbox"/> سایر:		ذکر ضرورت مراجعه حضوری		<input type="checkbox"/> غیر الکترونیکی	
<input checked="" type="checkbox"/> اینترنتی (مانند درگاه دستگاه) <input type="checkbox"/> اینترنتی (مانند اینترنت داخلی دستگاه یا ERP) <input type="checkbox"/> پست الکترونیک <input type="checkbox"/> سایر (با ذکر نحوه دسترسی)		اخذ مجوز حفاری از قسمت GIS بنادر و لزوم آشنایی با زیرساختهای بنادر		ذکر ضرورت مراجعه حضوری		<input checked="" type="checkbox"/> الکترونیکی <input checked="" type="checkbox"/> غیر الکترونیکی	
<input checked="" type="checkbox"/> اینترنتی (مانند وبگاه دستگاه) <input type="checkbox"/> تلفن همراه (برنامه کاربردی) <input checked="" type="checkbox"/> پست الکترونیک <input type="checkbox"/> تلفن گویا یا مرکز تماس <input type="checkbox"/> پیام کوتاه <input type="checkbox"/> دفاتر پیشخوان شماره قرارداد واگذاری خدمات به دفاتر پیشخوان: <input type="checkbox"/> عناوین مشابه دفاتر پیشخوان <input type="checkbox"/> سایر (با ذکر نحوه دسترسی)		<input type="checkbox"/> جهت احراز اصالت فرد <input type="checkbox"/> جهت احراز اصالت مدرک <input type="checkbox"/> نبود زیرساخت ارتباطی مناسب <input type="checkbox"/> سایر:		ذکر ضرورت مراجعه حضوری		<input checked="" type="checkbox"/> الکترونیکی <input type="checkbox"/> غیر الکترونیکی	
مرجعه به دستگاه: <input type="checkbox"/> ملی <input type="checkbox"/> استانی <input type="checkbox"/> شهرستانی						در مرحله ارائه خدمت	
نام سامانه های دیگر		فیلدهای مورد تبادل		استفاده الکترونیکی آنلاین دسته‌ای (Batch)		استفاده غیر الکترونیکی	
سامانه اطلاعات مکانی وزارت راه و شهرسازی (سینام)				<input checked="" type="checkbox"/>		<input type="checkbox"/>	
				<input type="checkbox"/>		<input type="checkbox"/>	
				<input type="checkbox"/>		<input type="checkbox"/>	
				<input type="checkbox"/>		<input type="checkbox"/>	
نام دستگاه دیگر		نام سامانه های دستگاه دیگر		فیلدهای مورد تبادل		مبلغ (در صورت پرداخت هزینه)	
وزارت راه و شهرسازی		سامانه سینام وزارت راه و شهرسازی		همه فیلدها		رایگان	
				<input type="checkbox"/>		<input checked="" type="checkbox"/>	
				<input type="checkbox"/>		<input type="checkbox"/>	
				<input type="checkbox"/>		<input type="checkbox"/>	
۷- ارتباط خدمت با سایر سامانه ها (بانکهای اطلاعاتی) در دستگاه							
۸- ارتباط خدمت با سایر دستگاههای دیگر							

۱۰- نمودار ارتباطی فرایندهای خدمت

